終止販賣通知

φ 16mm L6 系列 小型控制元件

茲因φ 16mm L6 系列小型控制元件即將終止販賣，特此通知。

實 施 時 期

最 終 訂 購 日：2015 年 12 月 28 日
最 終 出 貨 日：2016 年 5 月底
維 修 對 應 期 限：2018 年 12 月底 (僅 PCB 端子)
※即使維修對應期限前，若零件用盡時，則提結束維修的對應。

對 象 機 種

φ 16mm L6 系列小型控制元件 全機種

機種	型號(型號以下述文字為字首的產品)
照光按鈕開關	LA□L （□：1,2,3,4）
指示燈	LA□P （□：1,2,3,4）
按鈕開關	LA□B （□：1,2,3,4）
搖桿開關	LA□T （□：1）
選擇開關	LA□S （□：1,2,3）
鑰匙選擇開關	LA□K （□：1,2,3）
照光選擇開關	LA□F （□：1,2,3）
蜂鳴器	LA□Z （□：3）

推 薦 替 代 品

・φ 16mm LB 系列小型控制元件(標準框型)
・LB 系列 Flush Silhouette Switches(平面鑲嵌框型)

→LB 系列的製品詳細內容請參考:
http://www.idec.com/twzht/products/Catalogs/Switches/LB/LB-Standard.html

L B 系 列 特 色

<推薦替代品:LB 系列 的特色及規格比較>

◆豐富的機種

備有標準框型以及平面鑲嵌框型

平面鑲嵌框型在面板突出的高度僅 2mm，
時尚的設計能減少盤面的控制元件所形成的凹凸，
而且也打造了具俐落感的控制盤。(不需搭配配件)

參考:L6 系列 Flush Silhouette Switches(平面鑲嵌框型)

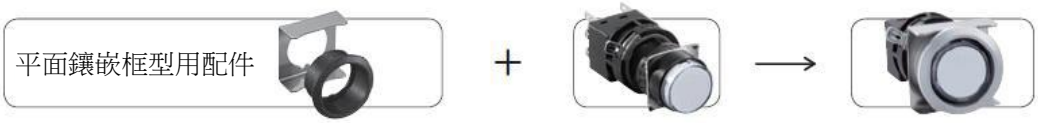

◆<u>有助於進行省空間的設計</u>

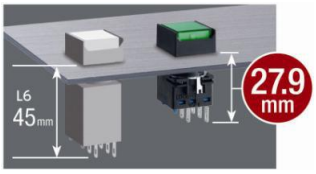

短體尺寸的本體

盤面後伸出長度為業界最短體的 279.mm。(標準框型)
有助於裝置及盤面的小型化。

◆<u>組合型結構，也可對應單板化安裝</u>

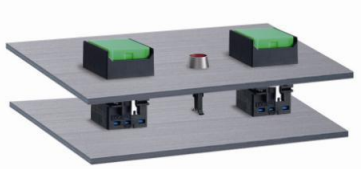

因為是組合型，
所以維修配線作業簡單。
因為對應單板化，
所以可以省施工、防止誤配線。

規　格　比　較

		L6 系列		LB 系列	
		標準框	平面鑲嵌框	標準框	平面鑲嵌框
外型/構造	面板後伸出長度	45.0mm	52.0mm	27.9mm	34.9mm
	端子型狀	詳情請參照附件		詳情請參照附件	
	端子間距 (PCB)	詳情請參照附件		端子排列及端子間距不同。 詳情請參照附件	
	安裝孔	φ 16.2mm	圓形 :φ 20.2mm 正方形:□20.2mm 長方形:20.2*26.2mm:	φ 16.2mm	圓形 :φ 18.2mm 正方形:□18.2mm 長方形:18.2*24.2mm:
性能規格	LED 照光的額定	5V DC, 6V AC/DC, 12V AC/DC, 24V AC/DC R,A,W :7-9mA G,S,PW :7-10mA		5V DC, 12V AC/DC, 24V AC/DC R,A,W :18mA G,S :6mA PW :5mA	
	使用周圍溫度 (無結冰)	-25~+55℃		-25~+60℃ LED 照光: -25~+55℃	
	耐電壓 開關部 照光部	充電部與接地間：2500V AC 異極端子間 ：2500V AC 充電部與接地間：2500V AC		充電部與接地間：2000V AC 異極端子間 ：2000V AC 充電部與接地間：2000V AC	
	保護構造	IP65 蜂鳴器：閉鎖型		IP65 蜂鳴器：IP54、搖桿開關：IP67	
	蜂鳴音	連續音/斷續音(長)/斷續音(短) 可切換		連續音	
配件	開關保護罩	AL-K6SP/KH6SP	LA9Z-KS8	AL-K6SP/KH6SP	無(與製品一體)
	防塵罩	AL-D6/DQ6/DH6	LA9Z-DS6/7/8	LB9Z-D1/2/3	LB9Z-D6/7/8
	端子蓋	H6-VL2		LB9Z-VL2/3	
	安裝孔塞	AL-B6/BM6	LA9Z-DS6/7/8	AL-B6/BM6	LB9Z-BS6/7/8
保養用零件	LED 燈泡	LFTD-□※		LB9Z-LED□※	

上表為 L6 系列與 LB 系列在規格上的差異點。

【附件】

<外型尺寸圖(端子型狀)>

	L6 系列	LB 系列
	標準框	標準框
外型尺寸圖 (端子型狀)	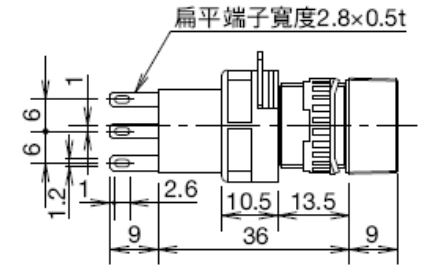 [焊接兼用扁平端子型] 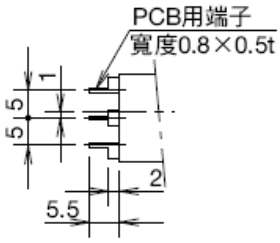 [PCB 用端子型]	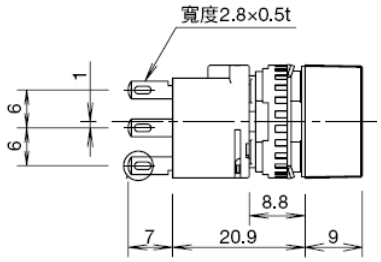 焊接兼用110扁平端子型 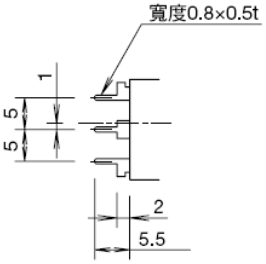 PCB端子型

<端子間距（L6 系列）>

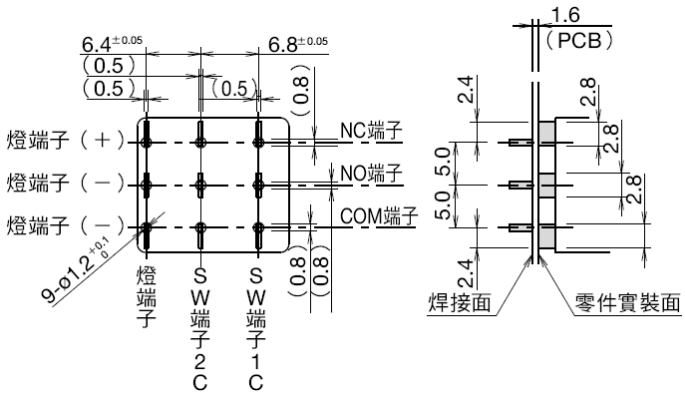
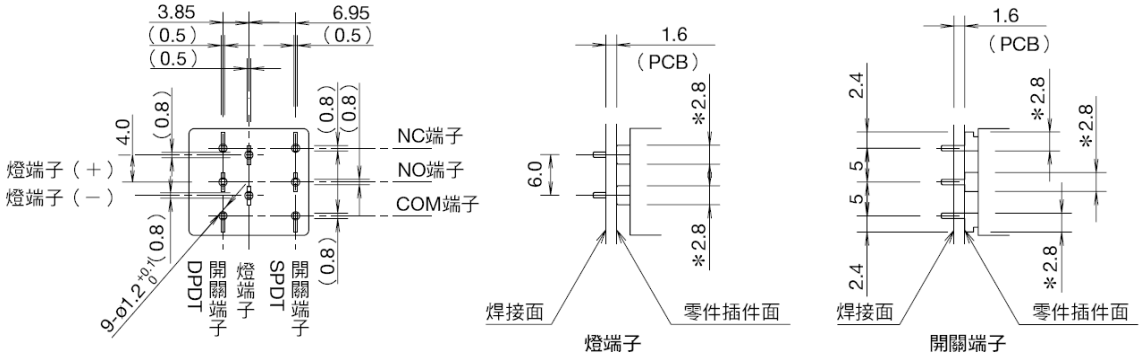
<端子間距（LB 系列）>