軟體異常通知

Automation Organizer (WindLDR) – FC6A 系列

茲因 WindLDR Ver.8.0.0～Ver.8.5.2（Automation Organizer Ver.3.10～Ver.3.80）發生以下之異常，請使用上述軟體的顧客，將版本升級至 WindLDR V8.6.1（Automation Organizer Ver.3.90）以上的版本後再行使用，造成困擾深感抱歉，敬請見諒。

對 象 機 種

1. FC6A 型 MICROSmart All-in-One CPU 模組
   - FC6A-C16*1*E 系統軟體 Ver.1.02 ～ 1.40
   - FC6A-C24*1*E 系統軟體 Ver.1.02 ～ 1.40
   - FC6A-C40*1*E 系統軟體 Ver.1.02 ～ 1.40
   - FC6A-C40*1*EJ 系統軟體 Ver.1.02 ～ 1.40

   ※上述系統軟體也收錄於以下產品；另，自敝公司網站下載的軟體也屬於本次的異常對象。
2. SW1A 型 Automation Organizer Ver.3.10～Ver.3.80（WindLDR Ver.8.0.0～Ver.8.5.2）
   製品型號：SW1A-W1C

異 常 內 容

對象產品的供電電源線若發生間歇電震時，相關計時、計數(含接點)的保存資料，由於無法正確進行總和檢查，因而發生「保存資料錯誤」，在某些情況下可能會清除已保存的資料檔案。

短 期 對 策

請在電源 ON/OFF 開關插入一次側的 AC 電源線，以避免電源 ON 時 24V DC 電源線發生間歇電震。

長 期 對 策

本次異常已在 WindLDR Ver.8.6.1 (Automation Organizer Ver.3.90) 以上的 WindLDR 內完成修正，請至下列網址下載 WindLDR Ver.8.6.1 以上的安裝檔後，再行使用。

http://tw.idec.com/zht/download/search.aspx?category=&tab=software

系 統 軟 體 版 本 的 確 認 步 驟
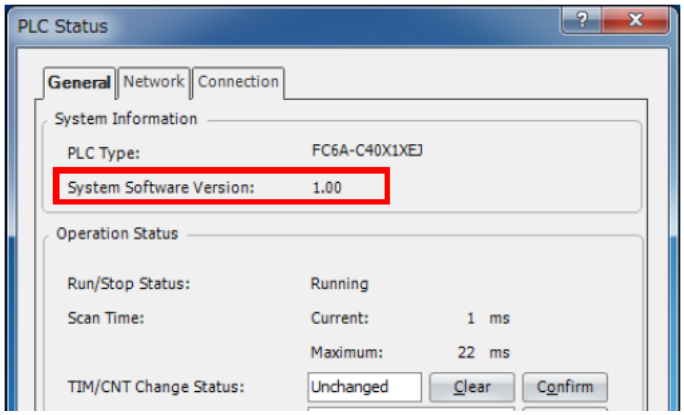
有關 FC6A 型 All-in-One CPU 模組的系統軟體版本，可透過 WindLDR 的 PLC Status 畫面中確認 (如右圖表示)。